Region Hovedstaden

Center for Regional Udvikling

Råstof

Gammelvang Grusgrav
V/Flemming Lyngaae
Kyndbyvej 62-66, 3630 Jægerspris
Sendt til: fl@gammelvang.com; jl@gammelvang.dk

Direkte 24 47 09 86

Journal-nr.: 19088656
Ref.: jpre0018

Dato: 6. februar 2024.
Bemærkning af 18. april 2024

Tilsynsnotat Gammelvang, Grusgrav 24 november 2023

Region Hovedstaden har den 24. november 2023 udført tilsyn med aktiviteterne vedrørende råstofgravning og jordmodtagelse i Gammelvang Grusgrav, Kyndbyvej 62-66, matr. 19a og 20a Kyndby by, Kyndby. Ved tilsynet deltog Flemming Lyngaae og Jesper Larsen for virksomheden. For Region Hovedstaden deltog Jonas Prehn.

Formål

Formålet med tilsynet var at føre kontrol med overholdelsen af vilkårene i gældende tilladelse[1] og dispensation[2] efter råstofloven samt med overholdelsen af relevante bestemmelser i råstofloven[3] og jordforureningsloven[4].

Lovhjemmel

Region Hovedstaden foretog tilsynet med hjemmel i råstoflovens § 31 og jordforureningslovens § 66.

Observationer

På baggrund af tilsynet er det regionens generelle vurdering at driften af råstofindvinding og jordmodtagelse overordnet foregår i overensstemmelse med gældende tilladelse. Regionen fandt alene anledning til at komme med nærværende indskærpelse vedr. skrænthældninger. Øvrige forhold er beskrevet i kontrolskema fra tilsyn i bilag 1.

---

[1] Tilladelse til erhvervsmæssig indvinding af råstoffer i Gammelvang Grusgrav, Region Hovedstaden 8 juli 2005 samt Tilladelse til udvidet erhvervsmæssige råstofindvinding i Gammelvang Grusgrav, 2. november 2018.

[2] Dispensation til at tilkøre ren jord til efterbehandlingen af råstofgraven på matr.nr. 20a Kyndby by, Kyndby, Jægerspris kommune, Frederiksborg Amt, 3. juni 2004 samt Afgørelse om tilførsel af uforurenet jord til del af matr.nr. 19a Kyndby By, Kyndby, beliggende Kyndbyvej 66, 3630 Jægerspris, Region Hovedstaden, 13 august 2009.

[3] Bekendtgørelse nr. 124 af 26. januar 2017 af lov om råstoffer med senere ændringer

[4] Bekendtgørelse nr. 282 af 27. marts 2017 af lov om forurenet jord med senere ændringer

Indskærpelse vedr. skrænthældninger
Der blev ikke målt skrænthældninger ved tilsynet, men det kunne konstateres at skrænterne på udvidelsesarealet fremstod relativt stejle (foto 3). Det fremgår af tilladelsens[5] vilkår 2.7 og 2.13 at skråninger langs hhv. 5 m zonen ved diget og 20 m zonens langs Energinets mast, ikke må være stejlere end anlæg 1:2.

På baggrund af tilsynet skal Region Hovedstaden indskærpe at virksomheden skal sikre at vilkår 2.7 og 2.13 er opfyldt, arbejdet skal udføres så hurtigt som muligt og ikke senere end **1. juni 2024.**

Såfremt vejrforhold eller lignende umuliggør evt. arbejde inden den fastsatte frist, skal virksomheden rette henvendelse til regionen herom.

Regionen vil foretage kontrol med hældningerne ved førstkommende tilsyn i 2024.

Efterkommes indskærpelsen ikke, vil regionen vurderer yderligere håndhævelsesskridt for at sikre vilkårenes overholdelse.

Bemærkninger til notatet
Bemærkning af 18. april 2024: Dette notat er d. 6. februar 2024 blevet sendt til 14. dages kommentering hos indvinder. Indvinder er ikke kommet med bemærkninger til notatet.

Med venlig hilsen

Jonas Prehn
Chefkonsulent
Jonas Prehn@regionh.dk

Vedlagt
Bilag 1: Kontrolskema for planmæssigt tilsyn
Bilag 2: Kort over tilladt indvindingsområde med indtegning af fotovinkler
Bilag 3: Fotos af observationer ved tilsyn

Endelig kopi af notatet sendes til
- Frederikssund Kommune
- Grundejer

[5] Tilladelse til udvidet erhvervsmæssige råstofindvinding i Gammelvang Grusgrav, 2. november 2018.

Bilag 1 – Kontrolskema for planmæssigt tilsyn

St. Rosenbusk Grusgrav
Lokalitet: Matr.20a og 19a Kyndby by, Kyndby
Indvinder: Gammelvang Grusgrav V/Flemming Lyngaae
Grundejer: Tredje part
Tilsynsførende: Jonas Prehn Dato for tilsyn: 24. november 2023
Tilstede ved tilsynet: Ved tilsynet deltog Flemming Lyngaae og Jesper Larsen for virksomheden.

Tilladelsen
Tilladt indvindingsareal: Samlet ca. 20 ha. Jordmodtagelse til terræn på ca.10 ha
Tilladt årlig indvindingsmængde: 60.000 m^3
Senest indberettet: 60.782 m^3
Driftstid mandag – fredag: kl. 07-17
Driftstid lørdag: kl. Der er ingen drift om lørdagen
Indvinding under grundvand: Nej
Efterbehandling: Ekstensivt landbrug
Tilladt maskinel: 2 frontlæsser, 2 dozer, 1 gravemaskine, 1 dumper og 2 sortereanlæg

Tjekpunkter iht. Råstofindvindings-tilladelse	**Kommentarer/bemærkninger**
1. Graveplan Er der bemærkninger til graveplanen?	Ja. Råstofressourcen vest for diget er næsten færdig indvundet. Usikkert om der påbegyndes indvinding på den del af arealet det ligger øst for diget..
2. Efterbehandlingsplan Er der bemærkninger til efterbehandlingsplanen?	Nej

Tjekpunkter iht. Råstofindvindings-tilladelse	Kommentarer/bemærkninger
3. Indvindingsmængde Er der bemærkninger til indvindingsmængden?	Marginalt overtrådt i 2022. Regionen har vurderet at overskridelsen var af underordnet betydning. Indvinder oplyserat den tilladte indvindingsmængde overholdes i 2023.
4. Indvinding under grundvand Er der bemærkninger til indvinding under grundvand?	Der må ikke indvindes under grundvand. Der pågik ikke indvinding under grundvandsspejlet. .
5. Gravegrænser Er der bemærkninger til gravegrænser?	Markeret i overensstemmelse med tilladelsens vilkår
6. Skrænthældninger Er der bemærkninger til skrænthældninger over/under grundvand på aktive eller efterbehandlede arealer?	Se bemærkninger i følgebrev
7. Støj Er der bemærkninger til støj	Regionen har ikke modtaget klager over støj siden sidste tilsyn. Tidligere støjmålinger har indikeret at støjgrænserne overholdes. Grundet manglende maskinaktivitet blev forholdet ikke vurderet ved tilsynet.
8. Støv Er der bemærkninger ift. støvgener og støvbekæmpelse?	Regionen har ikke modtaget klager over støv. Grundet fugtige forhold og manglende maskinaktivitet kunne forholdet ikke vurderes ved tilsynet.
9. Veje Er der bemærkninger til renholdelse af vejene?	Kyndbyvej ved udkørsel var ren. Der fejes efter behov. Virksomheden er opmærksom på renholdes af Kyndbyvej og at lastbiler skal overholde fartgrænserne igennem Kyndby
10. Driftstider Er der bemærkninger til driftstider?	Nej
11. Brændstofhåndtering Er der bemærkninger til brændstofhåndtering?	Det blev ikke konstateret tegn på spild ved maskiner og stationære anlæg. Ingen overfladefilm på vandpytter mv.

Tjekpunkter iht. Råstofindvindings-tilladelse	Kommentarer/bemærkninger
12. Parkering og maskinplads Er der bemærkninger til parkering og maskinplads?	Nej
13. Affald Er der bemærkninger til affald og/eller olieaffald?	Nej
14. Materiel (til gravning og bearbejdning af råstoffer) Er der bemærkninger til antal, placering og brug af maskinel?	Ikke gennemgået ved tilsynet
15. Deponering af jord Er der bemærkninger til jorddeponering?	Dele af tilladelsesarealet er omfattet af to § 52-dispensationer. Ang. jordens beskaffenhed Baseret på syn og skøn var der ikke indikationer i form, af lugt, misfarvninger eller restaffald der indikerede modtagelse af jord der er i strid med modtagekriterierne. Der forventes igen at blive taget jordprøver ved næste tilsyn. Ang. mængden af deponeret jord. Regionen gør opmærksom på at der ikke må deponeres mere jord end op til det oprindelige terræn.
16. Brug af rent byggeaffald Er der bemærkninger til brug af rent byggeaffald	Nej
17. Import af rene råstoffer Er der bemærkninger til import af råstoffer?	Der var ikke import af råstoffer.
18. Monitering af vandstand i § 3 beskyttede søer Er der bemærkninger til monitering?	Ikke relevant
19. Andre forhold Er der bemærkninger til andre forhold såsom arkæologi, dræn eller diger?	Nej

Tjekpunkter iht. Råstofindvindings-tilladelse	Kommentarer/bemærkninger
20. Afgørelser efter anden lovgivning? Er der bemærkninger til forhold efter anden lovgivning? F.eks. naturbeskyttelsesloven, planloven, vandforsyningsloven, vejloven, miljøloven eller andre?	Nej
21. Orientering af anden myndighed Er det nødvendigt at kontakte kommunen eller anden myndighed om et eller flere forhold?	Nej Kommunen modtager kopi af det endelige notat.
22. Er tilsynet udelukkende foregået udendørs?	Ja
23. Øvrige bemærkninger Er der forhold man skal være særligt opmærksomme på f.eks. tidligere klager?	Nej
6. februar 2024	**Jonas Prehn**

Bilag 2 – Oversigtskort

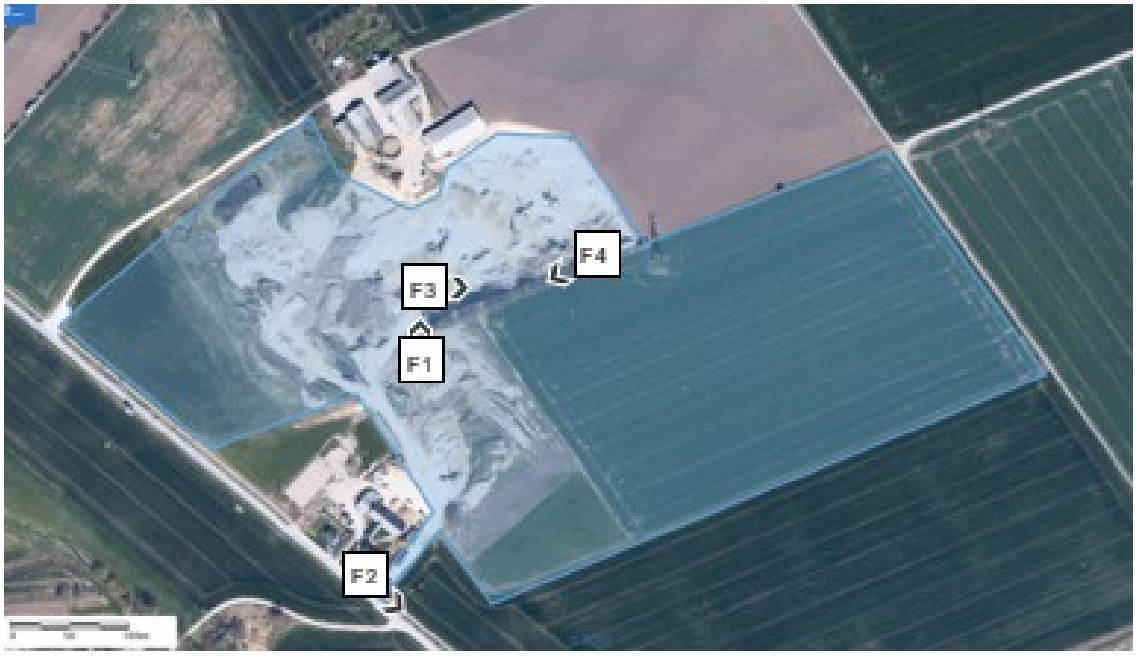

Kort over tilladelsesarealet. På kortet er den omtrentlige placering og orientering for tilsynsfotos indtegnet. Nummereringen refererer til foto-nr. i bilag 3.

Bilag 3 – Fotos



Foto 1: Oversigtfoto over den del udvidelsen der er udgravet. F1 på kortbilag.



Foto 2: Udkørselsvej fra grusgraven. Der blev ikke konstateret jord og lign af betydning. F2 på kortbilag.



Foto 3: Skrænt mod beskyttet dige. F3 på kortbilag.



Foto 4: 5m zonen ved det beskyttede dige. Markeringsstolpe ses i baggrunden.